

📖 📚 📄 Découvrez les bibliothèques universitaires

pour les étudiants en économie – gestion - management



Crédit image | @Catherine Schröder · Université de Strasbourg

Septembre 2024

Aline Demange
Responsable BU Pege

Vos principales bibliothèques universitaires :

N°1 : Bibliothèque du Pege



Crédits image : ©Catherine Schröder · Université de Strasbourg

+ Accès à toutes les BU de Strasbourg

+ Bibliothèque Nationale et Universitaire **BNU**

📍Place de la République
ouverte le **dimanche**



Crédits image : ©Jean-Pierre Rosenkranz · BNU

+ **Le Studium**

📍Campus Esplanade | Rue Blaise Pascal
ouvert certains **dimanches**



Bibliothèque du Pege

   **Horaires** normaux

Lundi – Vendredi : **9h00 – 20h00**

Samedi : 9h00 – 19h00



bu.unistra.fr › Découvrir les bibliothèques › [Bibliothèque du Pege](#)

Bibliothèque du Pege

📖 🗣️ 🪑 Des **espaces** adaptés à vos besoins

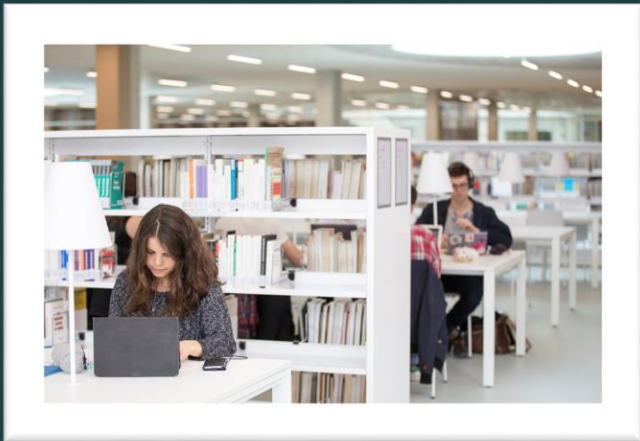

Salle de lecture

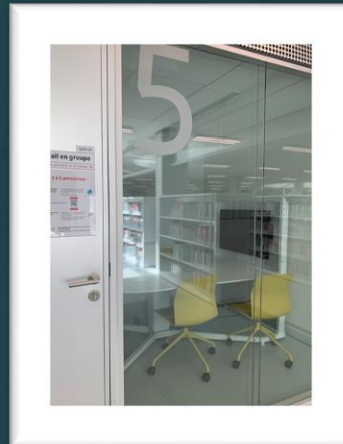

14 salles de travail en groupe

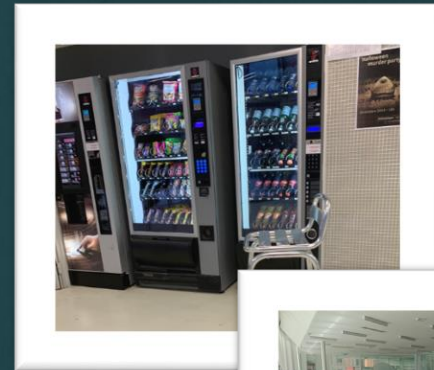

Cafétérias

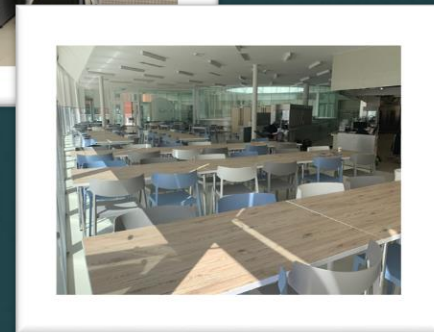

-->Réservation via
l'application *Affluences*
ou <https://affluences.com/bu-pege>

Bibliothèque du Pege

💡 🗨️ 📖 Des **services** pratiques
avec la **carte pass campus** ou les **codes Ernest**

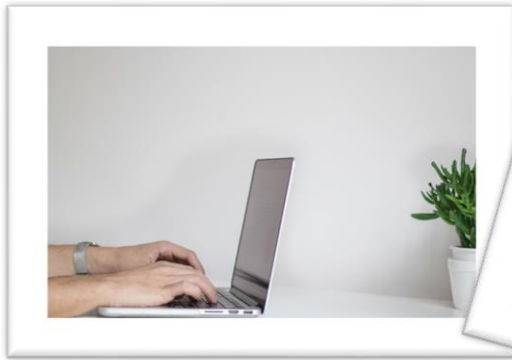

- Prêt de matériel
- Prises électriques
- Réseau WiFi
- Ordinateurs et copieurs multifonctions



Bibliothèque du Pege

   **Collections : livres, revues, presse**

- Économie
- Mathématiques appliquées à l'économie
- Finance
- Gestion
- Marketing
- Management
- Sciences juridiques et sociales
- Insertion professionnelle



**Empruntez avec la carte passcampus
+ rendez les livres de / dans d'autres BU**

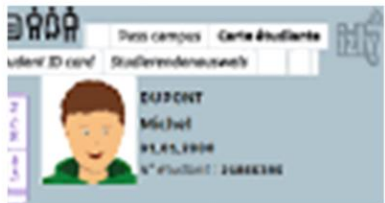

Retrouvez toutes les informations sur



bu.unistra.fr

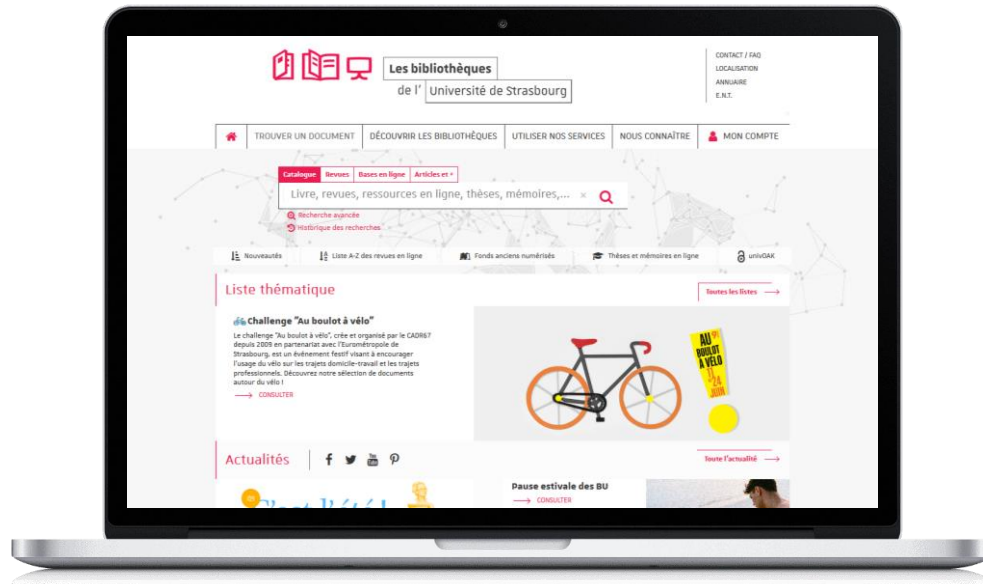

- ◆ Plan de localisation des BU
- ◆ Actualités et évènements dans les BU : expositions, changements d'horaires...
- ◆ Accès à la documentation numérique

...

N'hésitez pas à solliciter le personnel des bibliothèques pour toute question !



Trouver des documents

<https://bu.unistra.fr>



Les bibliothèques

de l'Université de Strasbourg



TROUVER UN DOCUMENT

DÉCOUVRIR LES BIBLIOTHÈQUES

UTILISER

Catalogue Revues Bases en ligne Articles et +

microéconomie manuel licence

Nouveautés

Liste A-Z des revues en ligne

Fonds anciens numérisés



RETOUR

PAGE D'ACCUEIL

Catalogue > microéconomie x AND manuel x AND licence x

Résultats 1 - 10 de 23 Trier par Pertinence

Permalie



Microéconomie

Etner, Johanna >

2014

Document trouvé dans les bibliothèques suivantes ▲

Bibliothèque du Pegé | Bibliothèque de l'IEP-Ipag | Bibliothèque de l'IUT Robert Schuman et d

COLMAR | LC - BU FONDERIE ET BUSIM

Autres...



Trouver des documents

<https://bu.unistra.fr>

The screenshot shows the library website interface. At the top, there are navigation links: "TROUVER UN DOCUMENT", "DÉCOUVRIR LES BIBLIOTHÈQUES", and "UTILISER NOS". Below this, a dropdown menu is open, listing search options: "par discipline", "par type de document", and "tutoriels". The "par discipline" option is highlighted with a red circle. To the right of the dropdown, there are links for "Articles et +" and "en ligne, thèses, mémoires, ...". At the bottom of the dropdown, there are links for "Nouveautés", "Liste A-Z des revues en ligne", "Fonds anciens numérisés", and "Thèses". Below the navigation, there are links for "RETOUR" and "PAGE D'ACCUEIL". The main content area shows the breadcrumb "TROUVER UN DOCUMENT > TROUVER UN DOCUMENT PAR DISCIPLINE >" followed by the selected discipline "Économie, Gestion". Below this, there is a section titled "Sommaire" with a list of document types and search options:

- Découvrir les bibliothèques
- Apprendre à faire une recherche documentaire
- Trouver une définition : sélection de dictionnaires et encyclopédies
- Trouver des articles de revues universitaires, des chapitres de livres et des info
- Trouver des e-books
- Trouver des articles de presse
- Trouver des mémoires et des thèses
- Sélection de revues en ligne
- Trouver de la documentation ailleurs
- S'auto-former en langues
- Outils liés à la recherche d'emploi ou de stage
- Toutes les bases en ligne signalées sur le portail

Besoins spécifiques ?

Régime spécial d'études

<https://www.unistra.fr/rse>

+ Référent handicap

disponible à la BU

=> Services supplémentaires



♥️ 🇧🇪 🇫🇷 Une équipe toujours disponible



 @bu_pege_unistra



À bientôt dans les BU !

